PREFEITURA MUNICIPAL DO NATAL
SECRETARIA MUNICIPAL DE ADMINISTRAÇÃO E GESTÃO ESTRATÉGICA
Departamento de Gestão de Processos e de Atendimento

SEGELM-FLX-00006: **ABERTURA DE PROCESSO LICITATÓRIO**

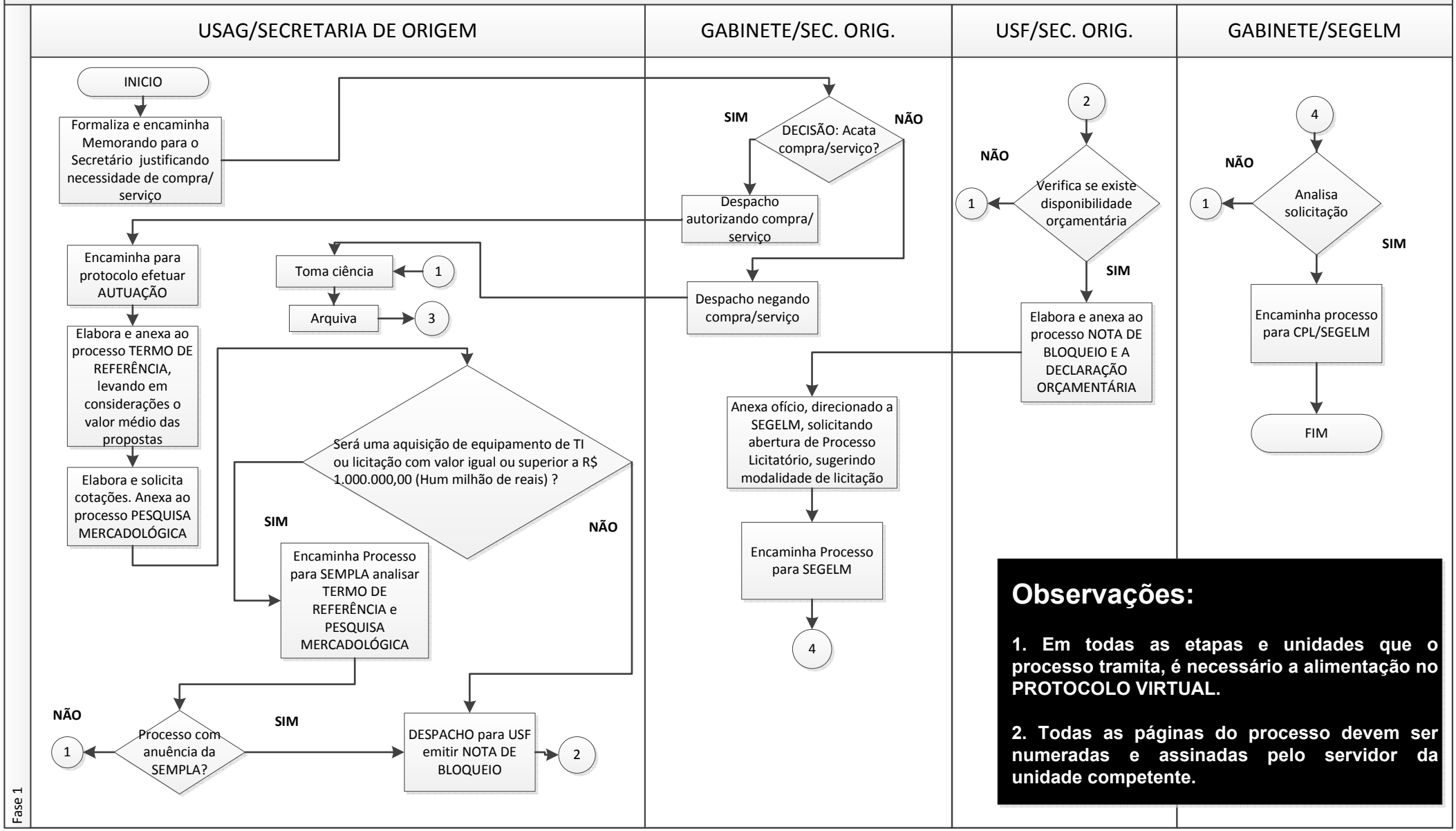

Observações:

1. Em todas as etapas e unidades que o processo tramita, é necessário a alimentação no PROTOCOLO VIRTUAL.

2. Todas as páginas do processo devem ser numeradas e assinadas pelo servidor da unidade competente.